

Protokół z przeprowadzonej próby szczelności

w dniu 07.09.2021r.

1. Przedmiot odbioru

Instalacja kanalizacji podposadzkowej z rur z żeliwa DN100, DN150 w osi 9e-9f zgodnie z załącznikiem graficznym

Przebieg próby na eksfiltrację:

- 1.1. Godzina rozpoczęcia napełniania sieci 9:00
- 1.2. Czynnik wykorzystany do próby: woda* / ~~powietrze~~*
- 1.3. Czas stabilizacji: 1h
- 1.4. Ciśnienie statyczne -[bar]
- 1.5. Godzina rozpoczęcia próby szczelności: 10:00
- 1.6. Czas trwania próby szczelności: 1h
- 1.7. Ilość wody dodanej po czasie 0,0[l/m²]
- 1.8. Ilość wody dodanej nie przekracza ilości dopuszczalnych* / ~~przekracza ilości dopuszczalne~~*
- 1.9. Wynik próby na eksfiltrację uznaje się za pozytywny* / ~~negatywny~~*

2. Opinia komisji

Komisja w niżej wymienionym składzie na podstawie wyników przeprowadzonej próby szczelności dopuszcza* / ~~nie dopuszcza~~* sieć wodociągową do eksploatacji i uznaje* / ~~nie uznaje~~* za szczelną

3. Uwagi

4.

5. Podpisy członków komisji:

L.p.	Imię i nazwisko	Przedstawiciel	Stanowisko	Podpis
1	Sławomir Stokłosa	DESAN Daniel Skomorucha	Kierownik robót sanitarnych	KIEROWNIK ROBÓT SANITARNYCH <i>Sławomir Stokłosa</i> MAZ/0125/OWOS/13
2	Skanska S.A. Kierownik Robót <i>Sebastian Jagiela</i>			Skanska S.A. Kierownik Robót <i>Sebastian Jagiela</i>
3				

* Niepotrzebne skreślić

mgr inż. Robert Ciołko
Kierownik Budowy

upr. bez pers. 0206
POL/0000/02-000000

Szkic polowy. Inwentaryzacja kanalizacji podposadzkowej

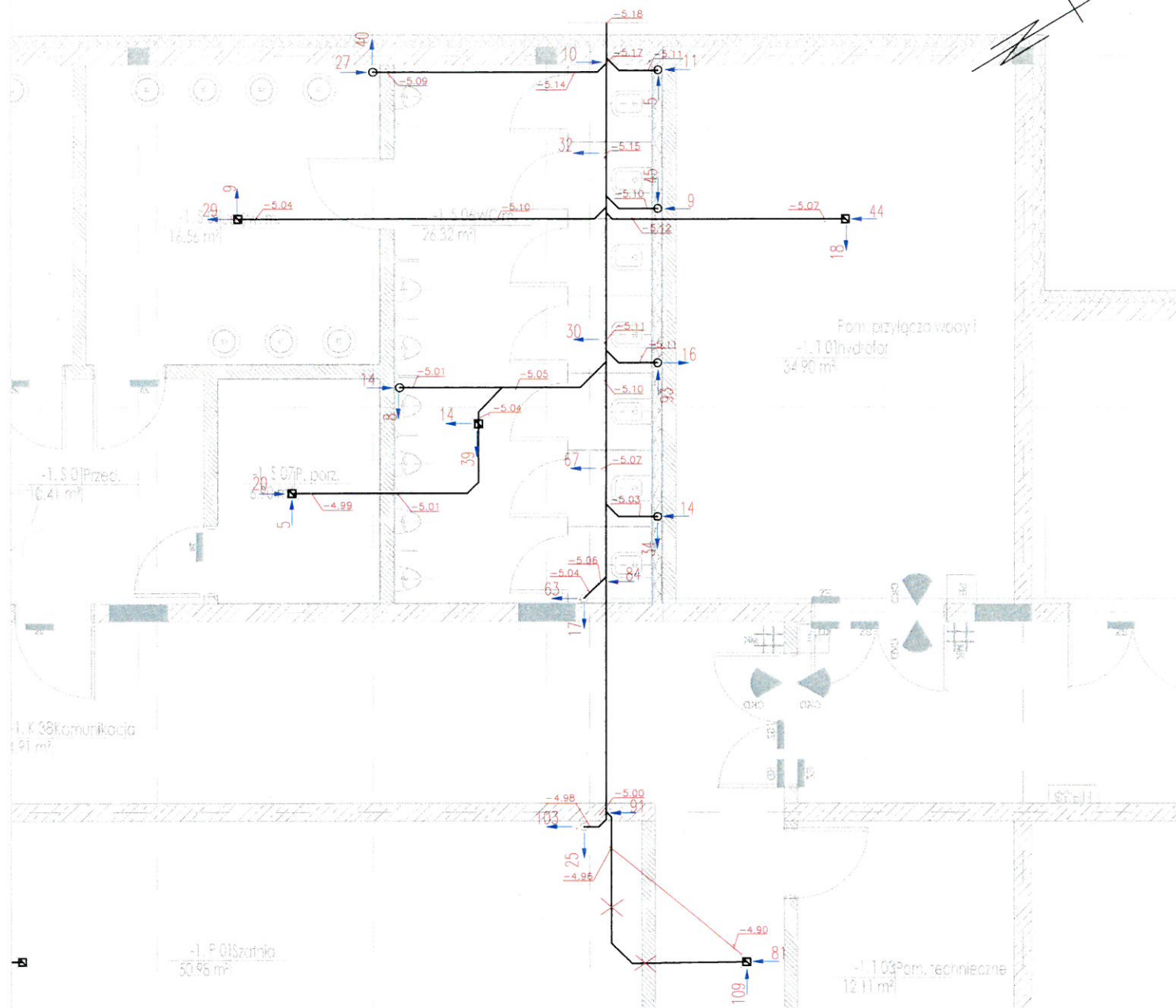

Szkic lokalizacyjny

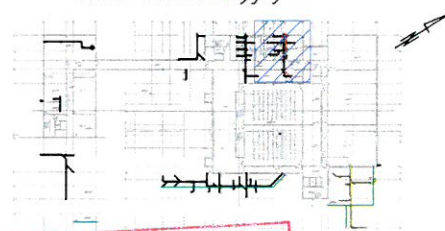

Uwaga:

- strzałki pokazują kierunki przesunięć od położenia teoretycznego
- odchyłki podano w milimetrach
- wysokości podano w metrach w odniesieniu do '0' budowy

**DOKUMENTACJA
POWYKONAWCZA**

Rodzaj pracy: Inwentaryzacja kanalizacji podposadzkowej					SGGW
Leica TS16	Data	Imię i nazwisko podpis	DER	PRZEDSIĘBIORSTWO GEODEZYJNO-PROJEKTOWE "GEOMEX" R. Grzeszczak, J. Krajewski S.C. 05-126 Nieporęt, ul. Graniczna 85B	
Pomierzył	06 09.2021r.	Hubert Żabik	Wojew. mazowieckie		
Skartował		mgr inż. Jacek Krajewski GEODETA UPRAWNIONY upr. GUK Nr 22495 tel. 668 004 840	Miasto Warszawa	mgr inż. Robert Ciołka L.Ks. Rob. Ciołka Kierownik Budowy	
Wykreślił			Dzielnica Ursynów	Szkic nr 001/002/003/004/005	
Sprawdził			Obwód	Sektora	

Protokół z przeprowadzonej próby szczelności

w dniu **07.09.2021r.**

1. Przedmiot odbioru

Instalacja kanalizacji podposadzkowej z rur z żeliwa DN100, DN150 w osi 9 -9a zgodnie z załącznikiem graficznym

Przebieg próby na eksfiltrację:

- 1.1. Godzina rozpoczęcia napełniania sieci 9:00
- 1.2. Czynnik wykorzystany do próby: woda* / ~~powietrze~~*
- 1.3. Czas stabilizacji: 1h
- 1.4. Ciśnienie statyczne -[bar]
- 1.5. Godzina rozpoczęcia próby szczelności: 10:00
- 1.6. Czas trwania próby szczelności: 1h
- 1.7. Ilość wody dodanej po czasie 0,0[l/m²]
- 1.8. Ilość wody dodanej nie przekracza ilości dopuszczalnych* / ~~przekracza ilości dopuszczalne~~*
- 1.9. Wynik próby na eksfiltrację uznaje się za pozytywny* / ~~negatywny~~*

2. Opinia komisji

Komisja w niżej wymienionym składzie na podstawie wyników przeprowadzonej próby szczelności dopuszcza* / ~~nie dopuszcza~~* sieć wodociągową do eksploatacji i uznaje* / ~~nie uznaje~~* za szczelną

3. Uwagi

4.

5. Podpisy członków komisji:

L.p.	Imię i nazwisko	Przedstawiciel	Stanowisko	Podpis
1	Sławomir Stokłosa	DESAN Daniel Skomorucha	Kierownik robót sanitarnych	KIEROWNIK ROBÓT SANITARNYCH <i>Sławomir Stokłosa</i> MAZ/0125/OWOŚ/13
2	Skanska S.A. Kierownik Robót <i>Sebastian Jagieła</i>			Skanska S.A. Kierownik Robót <i>Sebastian Jagieła</i>
3				

* Niepotrzebne skreślić

mgr inż. Robert Ciołko
Kierownik Budowy
upr. bez ograniczeń
PDL/0000/0000/0000

Szkic polowy. Inwentaryzacja kanalizacji podposadzkowej

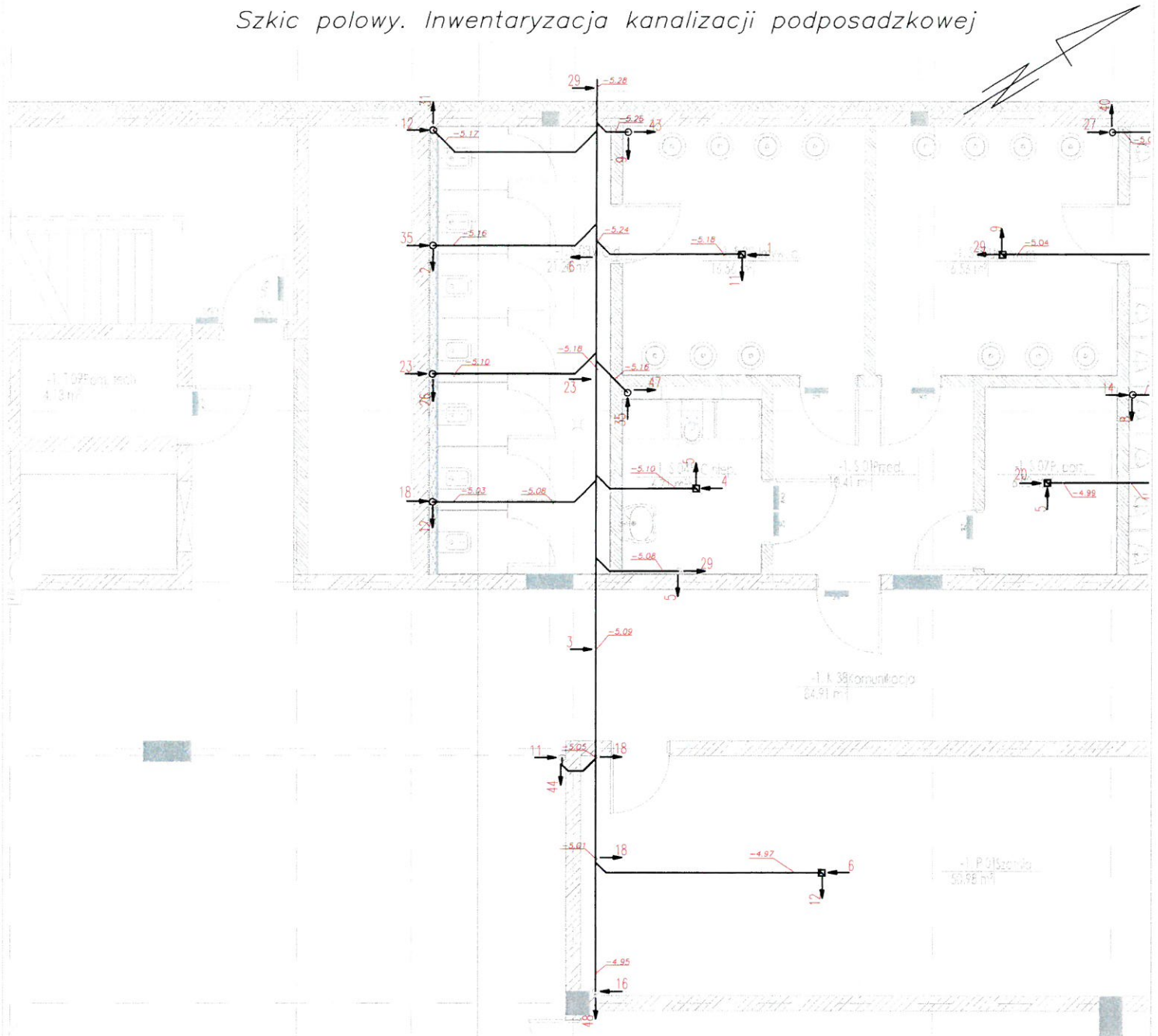

Szkic lokalizacyjny

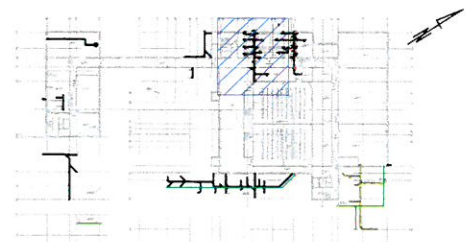

Uwaga:

- strzałki pokazują kierunki przesunięć od położenia teoretycznego
- odchyłki podano w centymetrach
- wysokości podano w metrach w odniesieniu do '0' budowy

Rodzaj pracy:		Inwentaryzacja kanalizacji podposadzkowej			<div style="border: 2px solid red; padding: 5px; text-align: center;"> DOKUMENTACJA POWYKONAWCZA </div>
Leica TS16	Data	Imię i nazwisko podpis	DER		
Pomierzył	07 09.2021r.	Hubert Żabik	Wojew. mazowieckie		PRZEDSIĘBIORSTWO "GEODEZYJNO-PROJEKTOWE "GEOMEX" R. Grzeszczak, J. Krajewski S.C. 05-126 Nieporęt, ul. Graniczna 85B
Skartował			Miasto Warszawa		L.Ks.Rob.
Wykreślił		mgr inż. Jacek Krajewski GEODETA UPRAWNIONY upr. GKG Nr 22495 tel. 668 004 840	Dzielnica Ursynów		mgr inż. Robert Ciołka Kierownik Usług Sektora
Sprawdził			Obręb		

Szkic polowy. Inwentaryzacja kanalizacji podposadzkowej

**DOKUMENTACJA
POWYKONAWCZA**

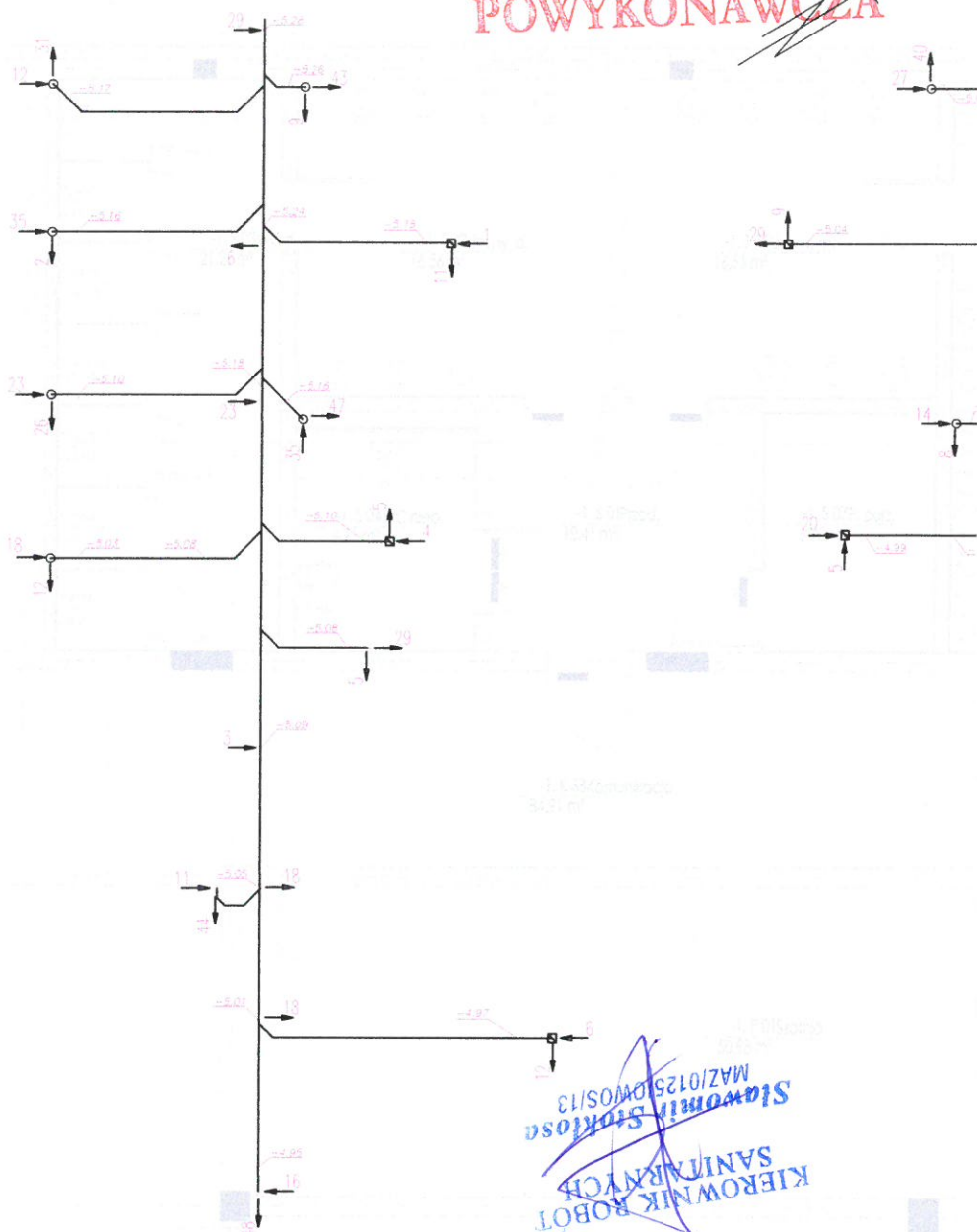

Szkic lokalizacyjny

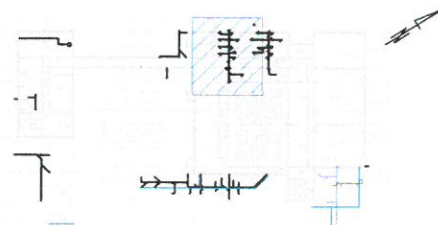

Uwaga:

- strzałki pokazują kierunki przesunięć od położenia teoretycznego
- odchyłki podano w centymetrach
- wysokości podano w metrach w odniesieniu do '0' budowy

Rodzaj pracy: Inwentaryzacja kanalizacji podposadzkowej				SGGW
Leica TS16	Data	Imię i nazwisko podpis	DER	PRZEDSIĘBIORSTWO GEODEZYJNO-PROJEKTOWE "GEOMEX" R. Grzeszczak, J. Krajewski S.C. 05-126 Nieporęt, ul. Graniczna 85B
Pomierzył	07 09.2021r.	Hubert Żabik	Wojew. mazowieckie	
Skartował			Miasto Warszawa	L.Ks.Rob.
Wykreślił			Dzielnica Ursynów	mgr inż. Robert Ciołko Kierownik Budowy
Sprawdził			Obręb	Szkic nr Seksja upr. budowlana PDL/000/17/WOK/003

Protokół z przeprowadzonej próby szczelności

w dniu 10.09.2021r.

1. Przedmiot odbioru

Instalacja kanalizacji podposadzkowej z rur z żeliwa DN100 w osi 1-8 zgodnie z załącznikiem graficznym

Przebieg próby na eksfiltrację:

- 1.1. Godzina rozpoczęcia napełniania sieci 9:00
- 1.2. Czynnik wykorzystany do próby: woda* / ~~powietrze~~*
- 1.3. Czas stabilizacji: 1h
- 1.4. Ciśnienie statyczne -[bar]
- 1.5. Godzina rozpoczęcia próby szczelności: 10:00
- 1.6. Czas trwania próby szczelności: 1h
- 1.7. Ilość wody dodanej po czasie 0,0[l/m²]
- 1.8. Ilość wody dodanej nie przekracza ilości dopuszczalnych* / ~~przekracza ilości dopuszczalne~~*
- 1.9. Wynik próby na eksfiltrację uznaje się za pozytywny* / ~~negatywny~~*

2. Opinia komisji

Komisja w niżej wymienionym składzie na podstawie wyników przeprowadzonej próby szczelności dopuszcza* / ~~nie dopuszcza~~* sieć wodociągową do eksploatacji i uznaje* / ~~nie uznaje~~* za szczelną

3. Uwagi

4.

5. Podpisy członków komisji:

L.p.	Imię i nazwisko	Przedstawiciel	Stanowisko	Podpis
1	Sławomir Stokłosa	DESAN Daniel Skomorucha	Kierownik robót sanitarnych	KIEROWNIK ROBÓT SANITARNYCH Sławomir Stokłosa MAZ/0125/OWOS/13
2	Skanska S.A. Kierownik Robót Sebastian Jagieła			Skanska S.A. Kierownik Robót Sebastian Jagieła
3				

* Niepotrzebne skreślić

mgr inż. Robert Gielko
Kierownik Budowy
upr. budowlana nr 1364
PDL/0000/OWOS/03

DOKUMENTACJA POWYKONAWCZA

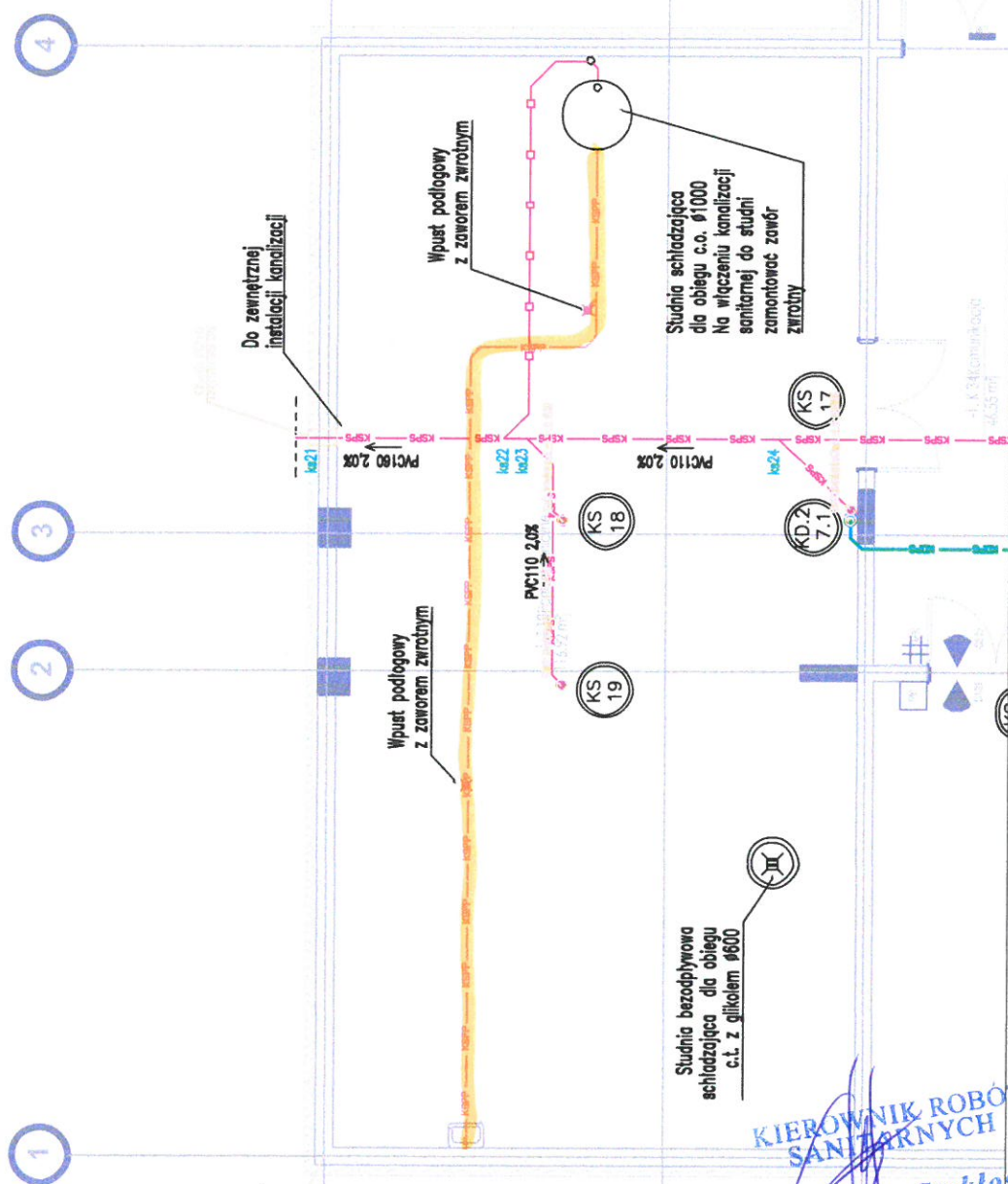

KIEROWNIK ROBÓT
SANITARNYCH
Sławomir Stokłosa
MAZ/0125/OWOSI/13

mgr inż. Robert Ciolko
Kierownik Budowy
PŁ/00125/OWOSI/13

Szkic polowy. Inwentaryzacja kanalizacji podposadzkowej

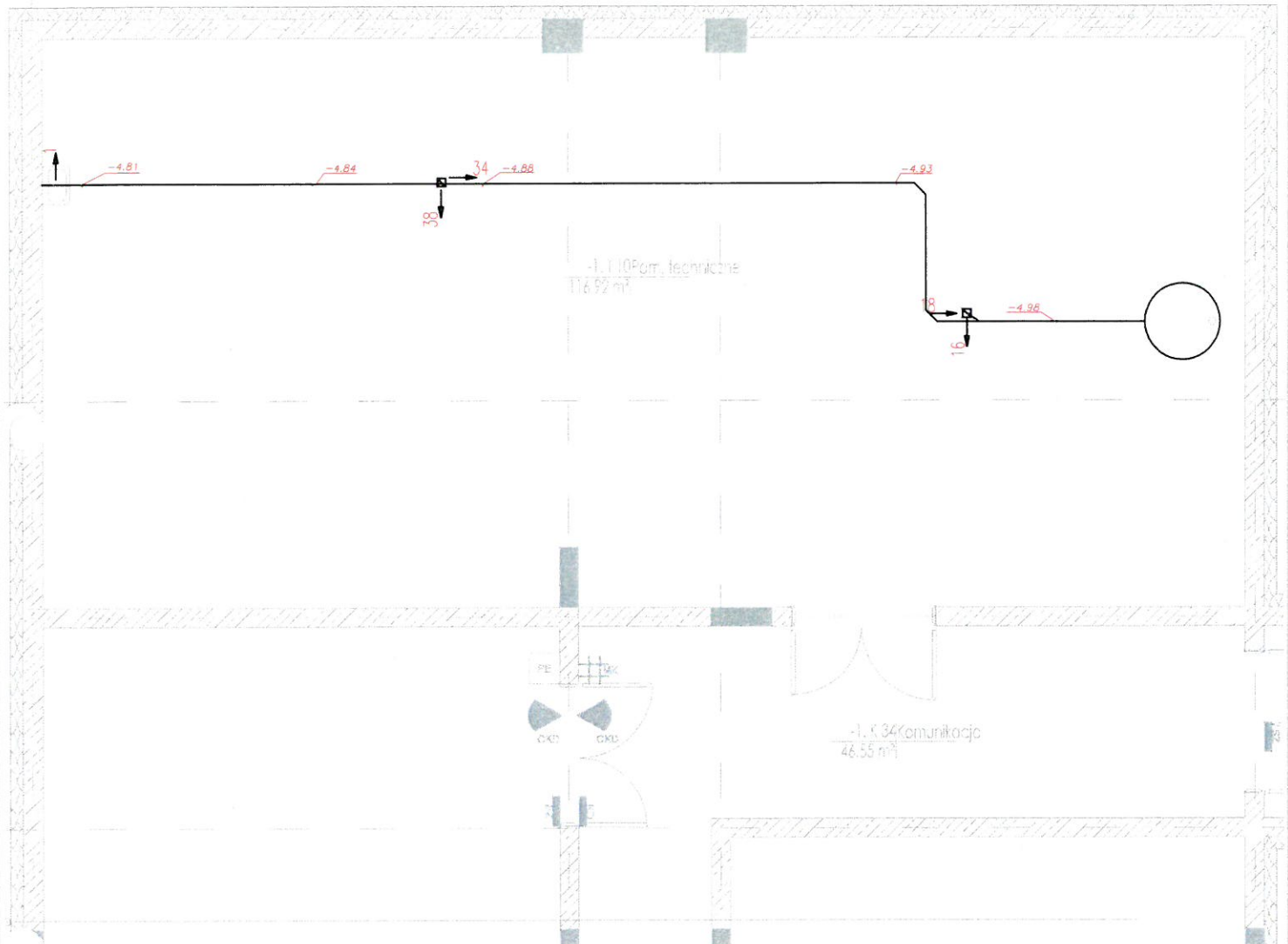
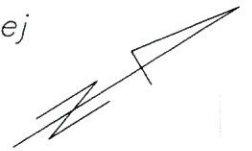

Szkic lokalizacyjny

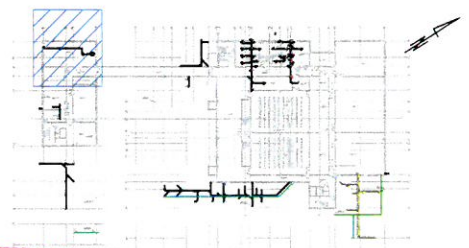

Uwaga:

- strzałki pokazują kierunki przesunięć od położenia teoretycznego
- odchyłki podano w milimetrach
- wysokości podano w metrach w odniesieniu do '0' budowy

Rodzaj pracy: Inwentaryzacja kanalizacji podposadzkowej		<div>DOKUMENTACJA POWYKONAWCZA</div> SGGW		PRZEDSIĘBIORSTWO GEODEZYJNO-PROJEKTOWE "GEOMEX" R. Grzeszczak, J. Krajewski S.C. 05-126 Nieporęt, ul. Graniczna 85B	
Leica TS16	Data	Imię i nazwisko podpis	DER		
Pomierzył	09 09.2021r.	Hubert Żabik	Wojew. mazowieckie		
Skartował		mgr inż. Jacek Krajewski GEODETA UPRAWNIONY Upr. GGK Nr 22495 tel. 608 004 830	Miasto Warszawa		L.Ks.Rob.
Wykreślił			Dzielnica Ursynów		mgr inż. Jacek Krajewski Szkic nr
Sprawdził			Obręb		mgr inż. Jacek Krajewski Szkic nr

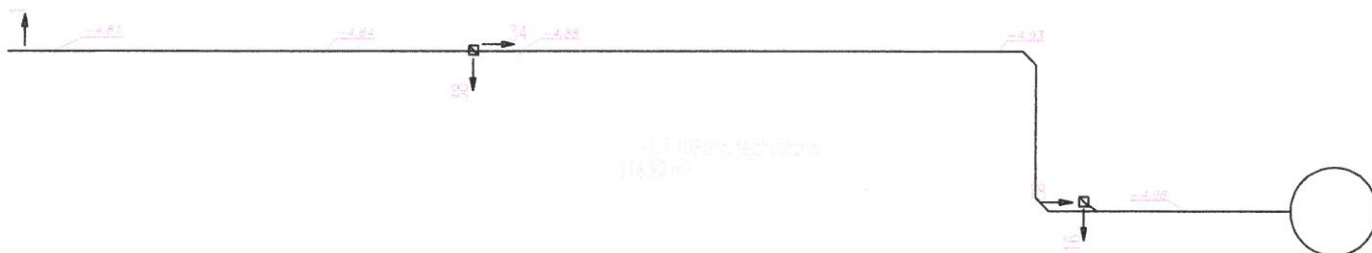

**KIEROWNIK ROBÓT
SANITARNYCH**
Sławomir Stokłosa
MAZ/0125/OWOS/13

Szkic lokalizacyjny

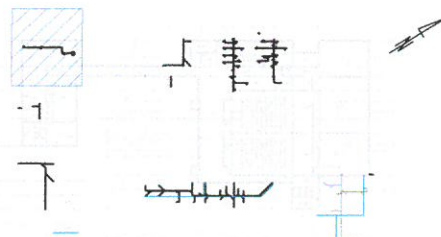

Uwaga:

- strzałki pokazują kierunki przesunięć od położenia teoretycznego
- odchyłki podano w milimetrach
- wysokości podano w metrach w odniesieniu do '0' budowy

Rodzaj pracy: Inwentaryzacja kanalizacji podposadzkowej					SGGW
Leica TS16	Data	Imię i nazwisko podpis	DER	PRZEDSIĘBIORSTWO GEODEZYJNO-PROJEKTOWE "GEOMEX" R. Grzeszczak, J. Krajewski S.C. 05-126 Nieporęt, ul. Graniczna 85B	mgr inż. Robert Golański Kierownik Budowy
Pomierzył	09 09.2021r.	Hubert Żabik	Wojew. mazowieckie		
Skartował			Miasto Warszawa	L.Ks.Rob.	
Wykreślił			Dzielnica Ursynów	Szkic nr	
Sprawdził			Obręb	Sekcja	

Protokół z przeprowadzonej próby szczelności

w dniu **22.09.2021r.**

1. Przedmiot odbioru

Instalacja kanalizacji podposadzkowej z rur z żeliwa DN100 w osi E-A1, 1-2 zgodnie z załącznikiem graficznym

Przebieg próby na eksfiltrację:

- 1.1. Godzina rozpoczęcia napełniania sieci 9:00
- 1.2. Czynnik wykorzystany do próby: woda* / ~~powietrze~~*
- 1.3. Czas stabilizacji: 1h
- 1.4. Ciśnienie statyczne -[bar]
- 1.5. Godzina rozpoczęcia próby szczelności: 10:00
- 1.6. Czas trwania próby szczelności: 1h
- 1.7. Ilość wody dodanej po czasie 0,0[l/m²]
- 1.8. Ilość wody dodanej nie przekracza ilości dopuszczalnych* / ~~przekracza ilości dopuszczalne~~*
- 1.9. Wynik próby na eksfiltrację uznaje się za pozytywny* / ~~negatywny~~*

2. Opinia komisji

Komisja w niżej wymienionym składzie na podstawie wyników przeprowadzonej próby szczelności dopuszcza* / ~~nie dopuszcza~~* sieć wodociągową do eksploatacji i uznaje* / ~~nie uznaje~~* za szczelną

3. Uwagi

4.

5. Podpisy członków komisji:

L.p.	Imię i nazwisko	Przedstawiciel	Stanowisko	Podpis
1	Sławomir Stokłosa	DESAN Daniel Skomorucha	Kierownik robót sanitarnych	KIEROWNIK ROBÓT SANITARNYCH <i>Sławomir Stokłosa</i> MAZ/0125/OWOS/13
2	Skanska S.A. Kierownik Robót <i>Sebastian Jagieła</i>			Skanska S.A. Kierownik Robót <i>Sebastian Jagieła</i>
3				

* Niepotrzebne skreślić

mgr inż. Robert Ciolko
Kierownik Główny

ip: 027 61 11 11
PDL/0000/02/00003

Skanska S.A.
Kierownik Roboty
Zespół Instalacji

Skanska S.A.
Kierownik Roboty
Zespół Instalacji

DOKUMENTACJA POWYKONAWCZA

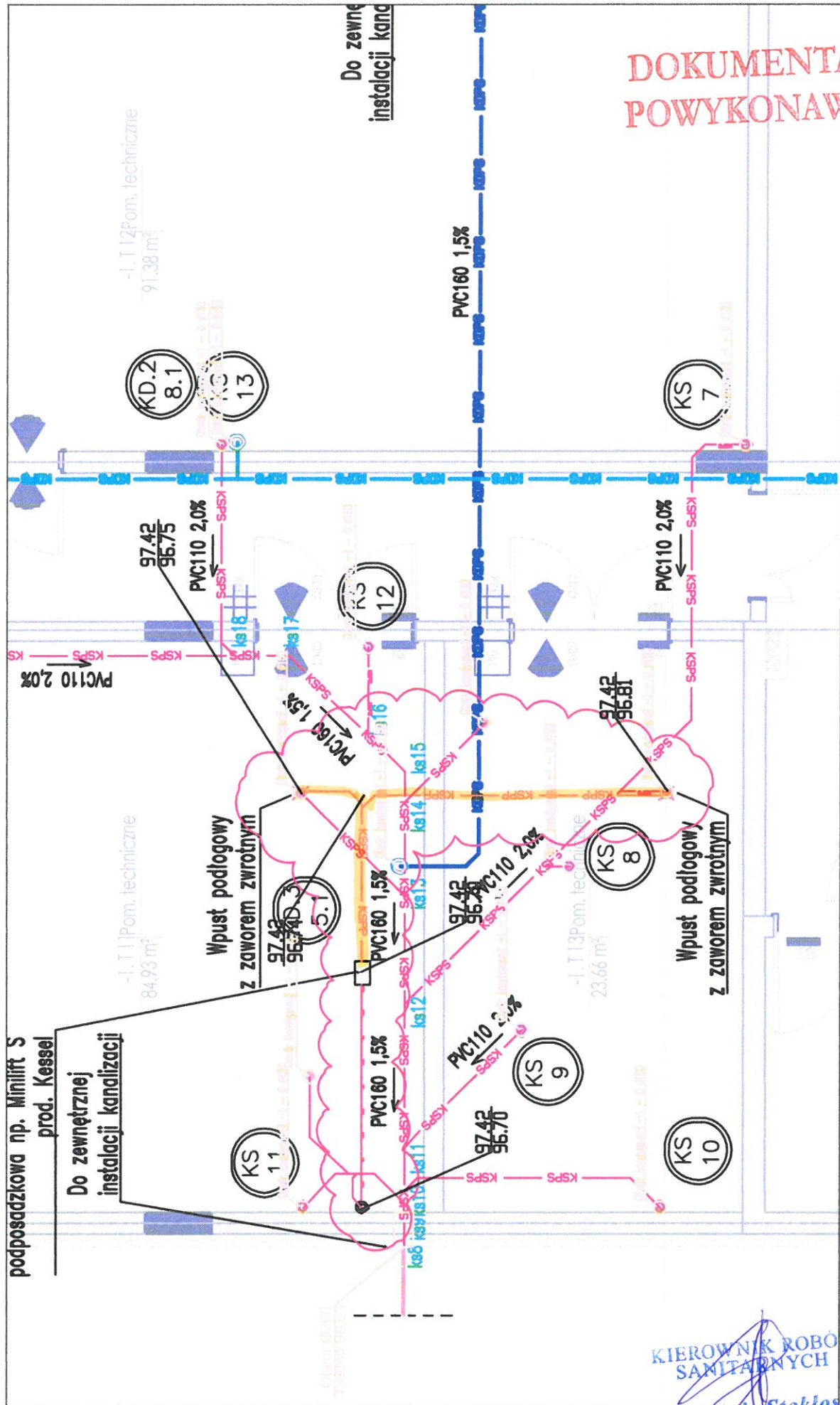

KIEROWNIK ROBÓT
SANITARNYCH

Slawomir Stoklosa
MAZ/0125/9WOS/13

mgr inż. Robert Gielko
Kierownik Budowy

upr. 072 00 00 000
POL/000000/000000

Szkic polowy. Inwentaryzacja kanalizacji podposadzkowej

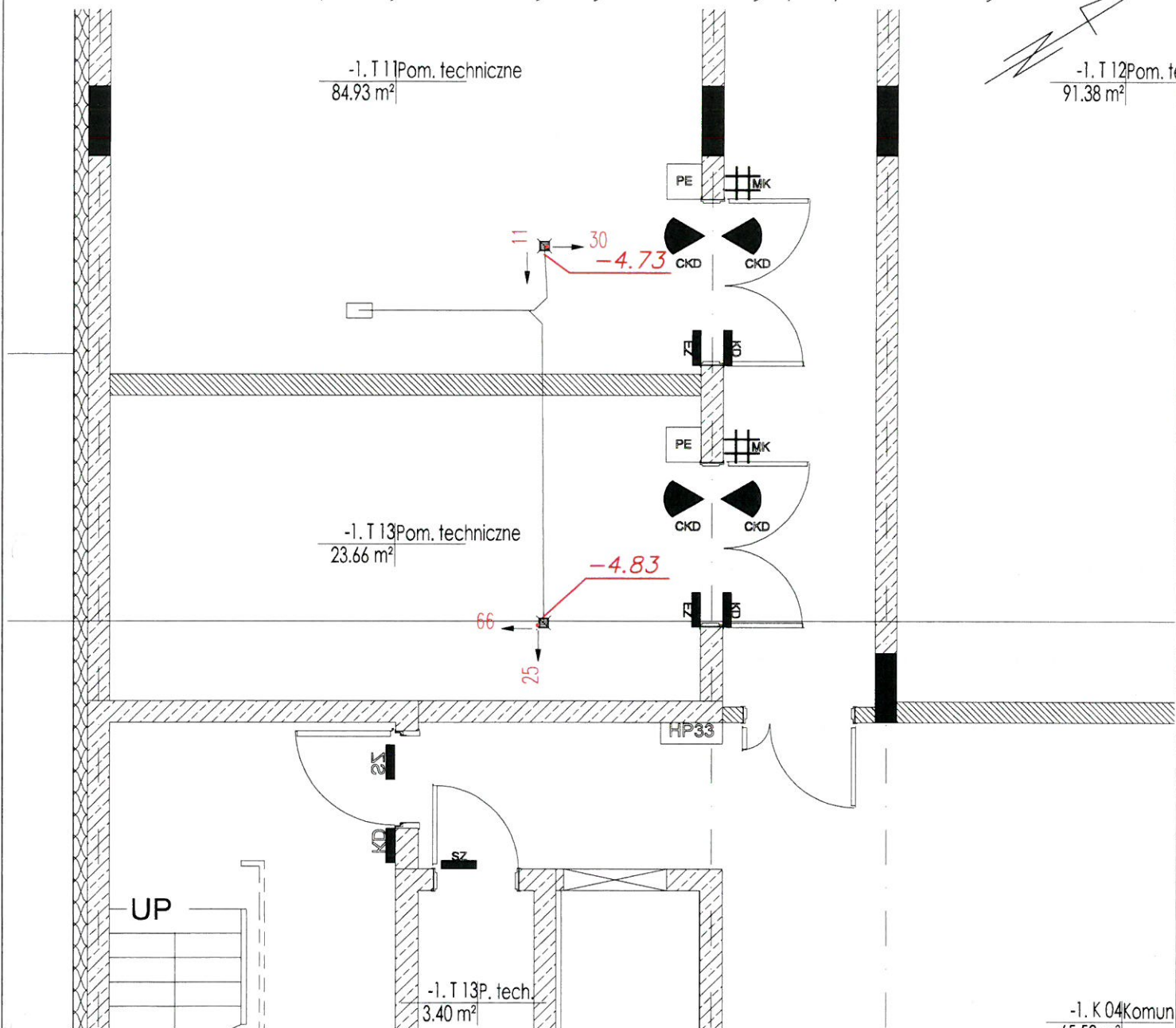
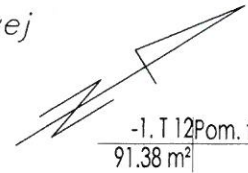

Szkic lokalizacyjny



Uwaga:

- strzałki pokazują kierunki przesunięć od położenia teoretycznego
- odchyłki podano w centymetrach
- wysokości podano w metrach w odniesieniu do '0' budowy

Rodzaj pracy: Inwentaryzacja kanalizacji podposadzkowej		<div style="border: 2px solid red; padding: 5px; display: inline-block;"> DOKUMENTACJA POWYKONAWCZA </div>		SGGW PRZEDSIĘBIORSTWO GEODEZYJNO-PROJEKTOWE "GEOMEX"	
Leica TS16	Data	Imię i nazwisko podpis	DER	Wojew.	R. Grzeszczak, J. Krajewski S.C. 05-126 Nieporęt, ul. Graniczna 85B
Pomierzył	13 09.2021r.	Hubert Żabik		mazowieckie	
Skartował			Miasto	Warszawa	L.Ks.Rob.
Wykreślił		mgr inż. Jacek Krajewski GEODETA UPRAWNIONY Ap. GIGK Nr 22495 tel. 668 004 840	Dzielnica	Ursynów	Szkic nr mgr inż. Robert Cielko Kierownik Budowy
Sprawdził			Obręb		Sekcja

upr. E. 1012 10287
POL/05 10287/033